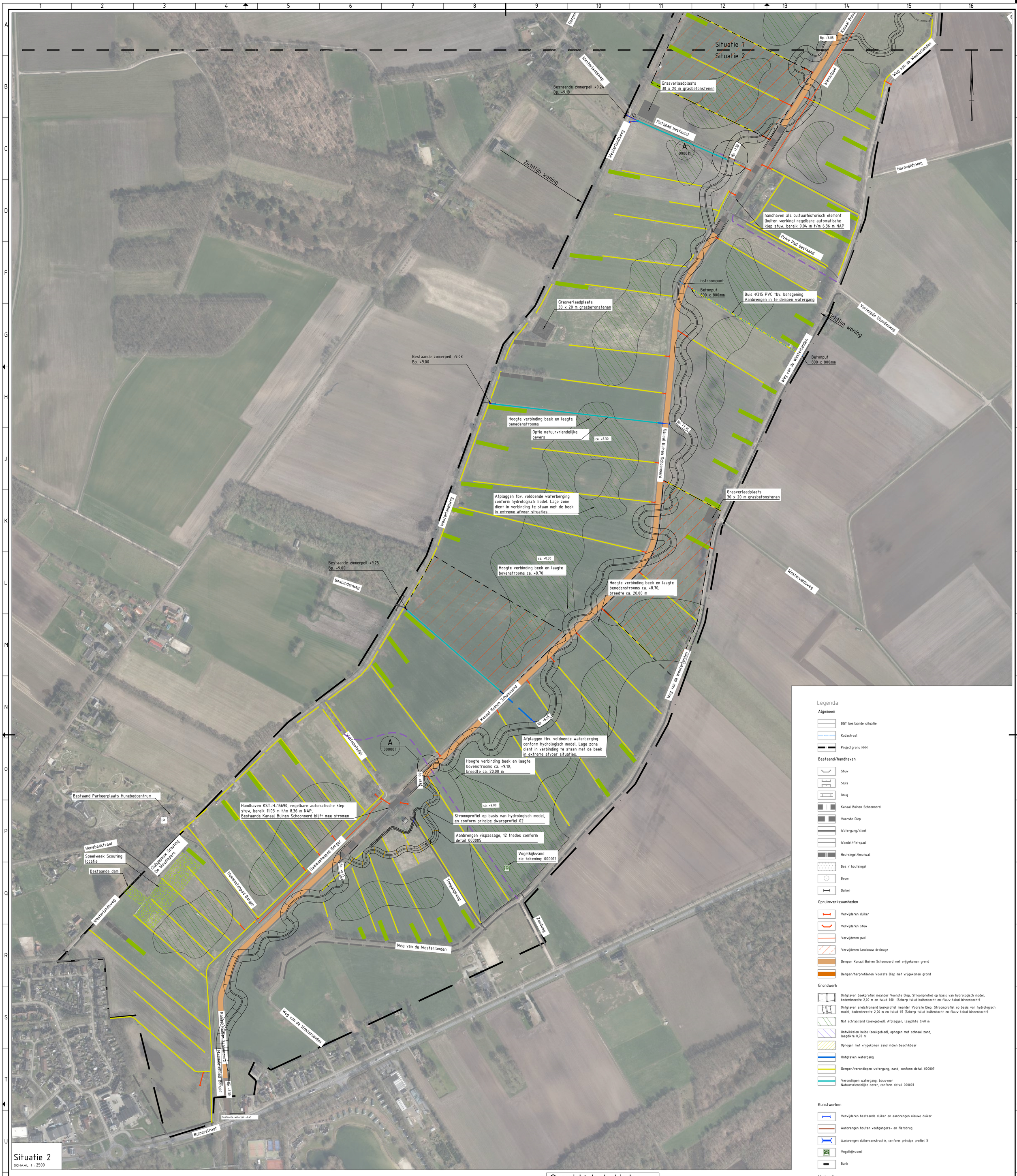

Situatie 2

SCHAAL 1 : 2500

Legenda

Algemeen

- BGT bestaande situatie
- Kadastraal
- Projectgrens NNN

Bestaand/handhaven

- Stuw
- Sluis
- Brug
- Kanaal Buinen Schoonoord
- Voorste Diep
- Watergang/sloot
- Wandel/fietspad
- Houtsingel/houtwal
- Bos / houtsingel
- Boom
- Duiker

Opruimwerkzaamheden

- Verwijderen duiker
- Verwijderen stuw
- Verwijderen pad
- Verwijderen landbouw drainage
- Dempen Kanaal Buinen Schoonoord met vrijgekomen grond
- Dempen/herprofileren Voorste Diep met vrijgekomen grond

Grondwerk

- Ontgraven beekprofiel meander Voorste Diep, Stroomprofiel op basis van hydrologisch model, bodembreedte 2,00 m en talud 1:10 (Scherp talud buitenbocht en flauw talud binnenbocht)
- Ontgraven snelstromend beekprofiel meander Voorste Diep, Stroomprofiel op basis van hydrologisch model, bodembreedte 2,00 m en talud 1:5 (Scherp talud buitenbocht en flauw talud binnenbocht)
- Nat schraalland (zoekgebied), Afplaggen, laagdikte 0.40 m
- Ontwikkelen heide (zoekgebied), ophogen met schraal zand, laagdikte 0,70 m
- Ophogen met vrijgekomen zand indien beschikbaar
- Ontgraven watergang
- Dempen/verondiepen watergang, zand, conform detail 000007
- Verondiepen watergang, bouwvoor Natuurvriendelijke oever, conform detail 000007

Kunstwerken

- Verwijderen bestaande duiker en aanbrengen nieuwe duiker
- Aanbrengen houten voetgangers- en fietsbrug
- Aanbrengen duikerconstructie, conform principe profiel 3
- Vogelkijkwand
- Bank

Verharding

- Aanbrengen fietspad door derden, Koersmix 1:50 meter
- Aanbrengen fietspad, beton, door derden
- Zoek locatie parkeerplaats

Groenvoorziening

- Aanbrengen houtsingels, zie principedetail 000008
- Aanplanten 5 bomen h.o.h. 10m incl. toebehoren, e.e.a in overleg met directie

K&L

- Knelpunten K&L

Overzicht deelgebieden
Schaal 1:40 000

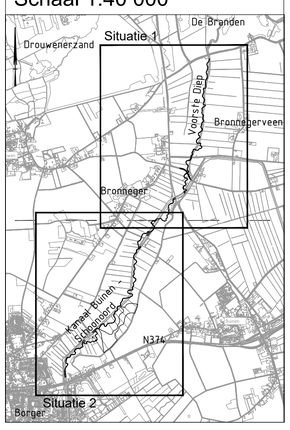

Schaal 1:2500
0 25 50 75 100m

versie	omschrijving	getekend	gecontroleerd	akkoord	datum
3.2	Aanpassing DO, weergave stroomsnelheid, duiker en optimalisering watergang	JPE	SvK	CvZ	04-06-2026
3.1	Aanpassing DO	JPE	SvK	CvZ	17-04-2025
3.0	Opmerkingen na overleg verwerkt	KBo	SvK	CvZ	12-09-2024
2.0	Opmerkingen na overleg verwerkt	KBo	SvK	CvZ	07-06-2024
1.0	Eerste uitgave	KBo	SvK	CvZ	16-04-2024

opdrachtgever:
Prolander

project
Concept Inrichtingsplan Bronnegermaden

omschrijving
Overzichtstekening Inrichtingsplan
Locatie Zuid
Luchtfoto

HaskoningDHV Nederland B.V.
Mobility & Infrastructure

In bewerking 04-06-2026

formaat	schaal	fase	bladnr.	van	documentstatus	documentversie
A0S	1:2500	DO	2	2	Concept	3.2

projectnummer / tekeningnummer
BI2118-RHD-GZ-DO-DG-C-000002_luchtfoto

Gegevens ondergrond

Ondergrond is samengesteld op basis van onderstaande gegevens:
- Kabels en leidingen, aangevraagd en verwerkt op 03 december 2021

Opmerkingen

- Maten in meters, tenzij anders vermeld;
- Materiaalmaten in millimeters, tenzij anders vermeld;
- Hoogtematen in meters t.o.v. N.A.P., tenzij anders vermeld;
- Diameters in millimeters, tenzij anders vermeld;
- Coördinaten in meters t.o.v. Rijksdriehoeksstelsel;
- Hoeken in graden (360°);
- Ligging kabels en leidingen indicatief weergegeven, exacte ligging bepalen d.m.v. het graven van proefsleuven.